

スネック SNECで始めよう ジブンの的高校生活

発達の特徴がある生徒たちのための
スペシャルニーズ・エデュケーション

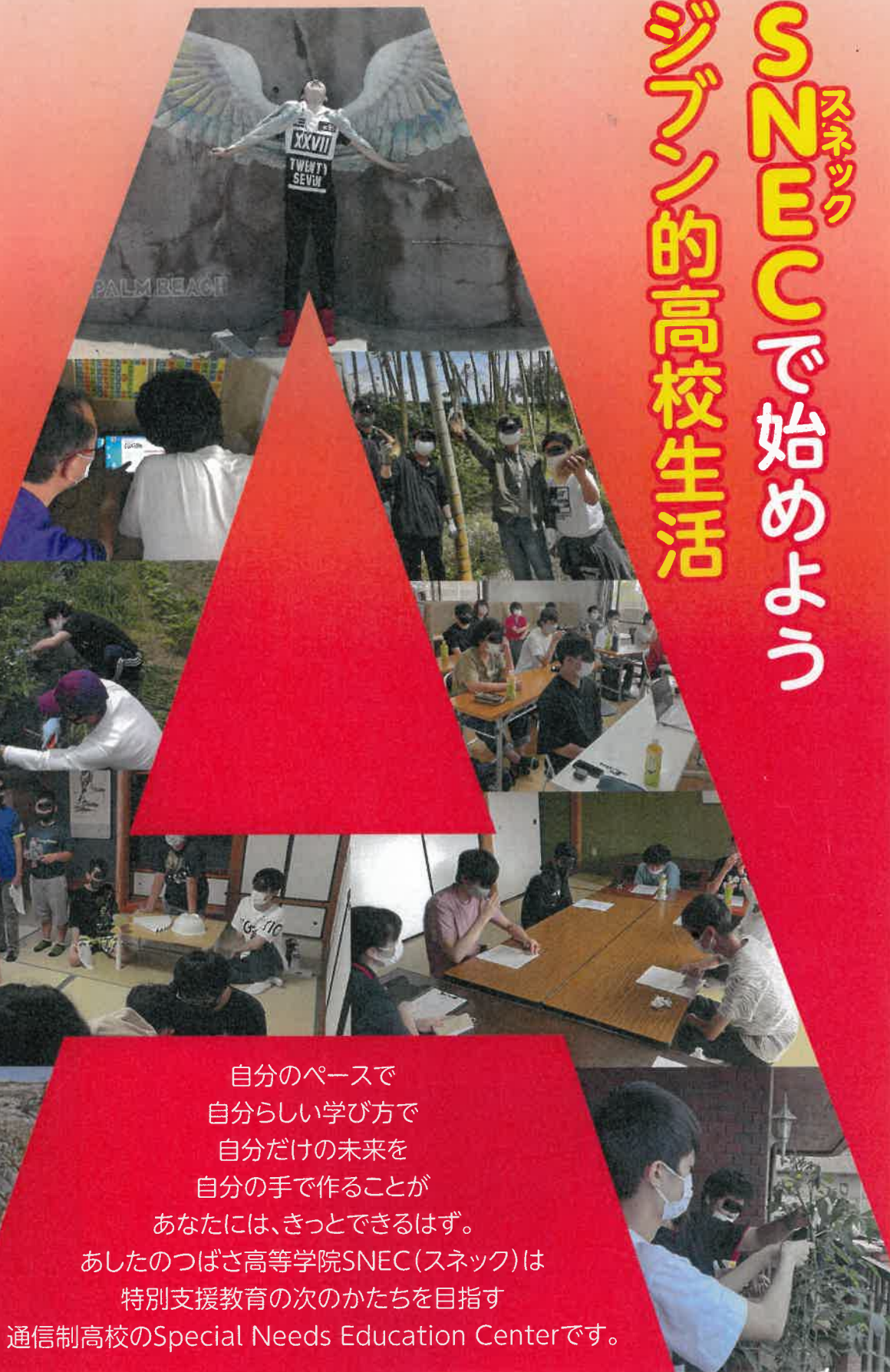

自分のペースで
自分らしい学び方で
自分だけの未来を
自分の手で作ることが
あなたには、きっとできるはず。
あしたのつばさ高等学院SNEC(スネック)は
特別支援教育の次のかたちを目指す
通信制高校のSpecial Needs Education Centerです。



あしたのつばさ高等学院 SNEC(スネック)北九州・折尾

あしたのつばさ高等学院

SNEC北九州折尾

経営母体：株式会社 E-L a b o

開校年月：平成30年4月

所在地：八幡西区医生ヶ丘6-1-205

生徒数：26名（令和6年4月現在）

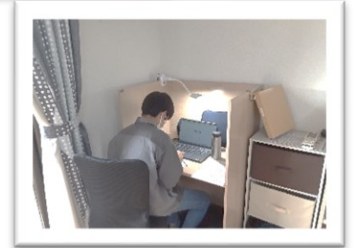

単位取得に必要な4つ

- 1、ネット授業（動画⇒ミニテスト&感想文）
- 2、マイプロ（レポート制作）
- 3、スクーリング（1回/年）
- 4、単位認定試験

ネット授業（動画⇒ミニテスト&感想文）



個人のIDマイページ
学校からのお知らせや進捗
管理などができる

ネット授業
一時停止や巻き戻しができるから、
自分のペースで学べる！

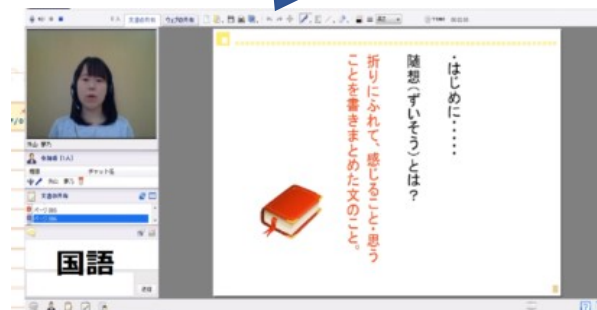

マイプロ (レポート制作)

マイプロジェクト・マイプロデュース・マイプロダクト・マイプロフェッショナル

の意味を持ち、テストだけでなく成果物で単位認定をしています。誰でもペーパーテストだけでは評価しきれない才能や学力が埋もれています。それぞれの得意を生かした形で提出します。

科学と人間生活

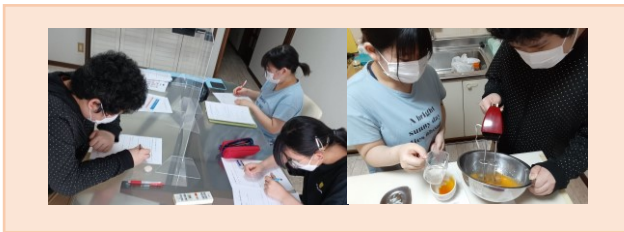

アクリルたわし

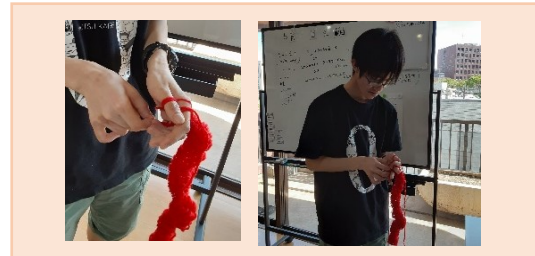

情報の科目「北九州について」マイプロ作成

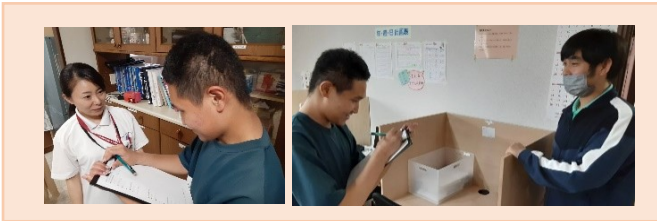

マイプロの特徴

それぞれが、興味のあるものや好きなものを、追及していく事で、学びを深めていきます

スクーリング (1回/年)

- ・ 例年10月～12月頃 ・ 4泊5日
- ・ 田川郡川崎町 明蓬館高等学校本校にて実施
- ・ 宿泊：源じいの森
- ・ 全国にある、SNECが2～3校集まり合同で実施



1日のスケジュール

9:30	送迎車 迎え（折尾駅）
10:00	登校 ホームルーム タイピング練習 ネット授業 マイプロ
12:00	昼休み
13:00	放課後等デイサービス活動
16:00	送迎車 出発（折尾駅）

あしたのつばさ高等学院独自の活動

壁画委員

季節の壁画を制作し飾ります。手先を使い
細かな作業をみんなで楽しく行っています。

美化委員

美化委員会が話し合い
組み分けをし、みんな
で掃除をします。
整理整頓を心掛け
毎日、使う場所を責任
をもって掃除します。



体育委員

体育の授業では、定期的に地域の体育館を
使用しています。そこで行う種目の選定や
体育館の予約、準備などを生徒が行います。
年間の計画
などの見通しを持ち
活動に取り組んで
います。



行事委員

郊外活動でどこに行くか、話し合い検索・報
告書をまとめます。

ラジオ委員

地域のコミュニティFMで、月に1回1
時間のラジオ番組の企画、運営、出演ま
でを生徒たち自身で行うことで、やりが
い、自信、責任感など
多くの力を身に着ける
ことができます。



写真委員

日ごろの活動を写真で記録し、整理をしてい
きます。定期的にまとめて発信し、卒業アル
バムの制作なども行います。日々、細やかな
作業が必要となり継続力
や協調性などを身に着け
ることができます。



就労学習

トヨタ就労見学

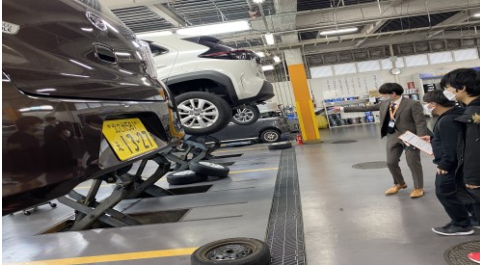

安川電機就労見学



農業体験



私たちは、日々の生活の中で起こるすべてのことが「学び」だと思っています。何気ない会話やともに行動する事だけでも難しいと感じてしまう生徒もいます。しかし、SNECでのあたたかな関係の中では、一步を踏み出す勇気が湧いてくる。そんな環境をめざし、教科だけではない部分でも全力で取り組んでいます。また、地域で生きることを目標としていることから、地元企業への理解や周知も含め、様々な取り組みを始めています。

その他の活動



こんな不安のある方へ

- 興味関心が限定的で、本当にやりたいことに取り組めるのか不安な方
- コミュニケーションが苦手な楽しい学生生活を送れるか不安な方
- 高校卒業後の進路について、相談できたり、経験できたりすることができるのか不安な方
- 学習面の遅れがあり、高校での学習についていけるのか不安な方
- 高校の教職員が特性を理解してくれるか不安な方
- 高校に入ったら特性に合った十分な配慮が受けられるか不安な方

そんなあなたへSNECでは

- ポイント 1 集団での授業ではなく、個々のペースに応じて学習ができるネット授業
- ポイント 2 高校卒業資格が取得できる
- ポイント 3 自分の興味関心あることを通して、科目単位が取得できる成果物評価
- ポイント 4 福祉現場での経験のある特性を理解したスタッフが相談にすぐに対応
- ポイント 5 個々の希望に応じた職業体験プログラムの提供

はじめに

●ご相談の流れ

事前相談を承り、検査実施にあたってのご説明をさせていただきます。
検査内容をご相談しながら実施させていただきます。

見学・ご相談

インテーク面接

検査実施・報告

入試・手続き

合格発表

あしたのつばさ高等学院 SNEC(スネック)北九州・折尾

福岡県北九州市八幡西区医生ヶ丘6番1号第2川島ビル205

■お問い合わせは——

あしたのつばさ高等学院 SNEC(スネック)北九州・折尾

TEL:093-980-3917 FAX:093-980-5846

e-mail ashitsubasneec@gmail.com

